

28.04.2019
2

OŚWIADCZENIE MAJĄTKOWE

wójta, zastępcy wójta, sekretarza gminy, skarbnika gminy, kierownika jednostki organizacyjnej gminy, osoby zarządzającej i członka organu zarządzającego gminną osobą prawną oraz osoby wydającej decyzje administracyjne w imieniu wójta¹

SPRAWDZONO

WÓJTA

mgr inż. Rodostaw Ciecchacki

Dąbrowa Chełmińska, dnia 29.04.2019 r. r.

(miejscowość)

Oświadczam, że wszystkie podmioty objęte są małżeńską wspólnotą majątkową.

Uwaga:

1. Osoba składająca oświadczenie obowiązana jest do zgodnego z prawdą, starannego i zupełnego wypełnienia każdej z rubryk.
2. Jeżeli poszczególne rubryki nie znajdują w konkretnym przypadku zastosowania, należy wpisać "nie dotyczy".
3. Osoba składająca oświadczenie obowiązana jest określić przynależność poszczególnych składników majątkowych, dochodów i zobowiązań do majątku odrębnego i majątku objętego małżeńską wspólnotą majątkową.
4. Oświadczenie majątkowe dotyczy majątku w kraju i za granicą.
5. Oświadczenie majątkowe obejmuje również wierzytelności pieniężne.
6. W części A oświadczenia zawarte są informacje jawne, w części B zaś informacje niejawne dotyczące adresu zamieszkania składającego oświadczenie oraz miejsca położenia nieruchomości.

CZĘŚĆ A

Ja, niżej podpisany(a), Ja, niżej podpisany(a), Małgorzata Sadurska Janik.....

(imiona i nazwisko oraz nazwisko rodowe)

urodzony(a) ...03 lipca 1967 r..... w ...Dąbrowie Chełmińskiej.....

.....Centrum Usług Wspólnych w Dąbrowie Chełmińskiej ul. Bydgoska 21 na stanowisku kierownika.,

(miejsce zatrudnienia, stanowisko lub funkcja)

po zapoznaniu się z przepisami ustawy z dnia 21 sierpnia 1997 r. o ograniczeniu prowadzenia działalności gospodarczej przez osoby pełniące funkcje publiczne (Dz. U. z 2017 r. poz. 1393) oraz ustawy z dnia 8 marca 1990 r. o samorządzie gminnym (Dz. U. z 2017 r. poz. 1875), zgodnie z art. 24h tej ustawy oświadczam, że posiadam wchodzące w skład małżeńskiej wspólności majątkowej lub stanowiące mój majątek odrębny:

I.

Zasoby pieniężne:

- środki pieniężne zgromadzone w walucie polskiej:18 191,69 zł.....
- środki pieniężne zgromadzone w walucie obcej:nie dotyczy.....
- papiery wartościowe:nie dotyczy.....
..... na kwotę:

II.

1. Dom o powierzchni:147,8..... m², o wartości:300 000.... tytuł prawny: ..współwłasność.....
2. Mieszkanie o powierzchni: . nie dotyczy.. m², o wartości: tytuł prawny:
3. Gospodarstwo rolne:
rodzaj gospodarstwa: nie dotyczy....., powierzchnia:
- o wartości:
- rodzaj zabudowy:
- tytuł prawny:
- Z tego tytułu osiągnąłem(ęłam) w roku ubiegłym przychód i dochód w wysokości:
4. Inne nieruchomości:
powierzchnia: 830 m² dz. nr 48/4 na której posadowiony jest budynek mieszkalny

o wartości:15 000,00 zł
tytuł prawny:współwłasność

III.

Posiadam udziały w spółkach handlowych – należy podać liczbę i emitenta udziałów:

..... **nie dotyczy**.....

udziały te stanowią pakiet większy niż 10% udziałów w spółce:

Z tego tytułu osiągnąłem(ęłam) w roku ubiegłym dochód w wysokości:

IV.

Posiadam akcje w spółkach handlowych – należy podać liczbę i emitenta akcji:

..... **nie dotyczy**.....

akcje te stanowią pakiet większy niż 10% akcji w spółce:

Z tego tytułu osiągnąłem(ęłam) w roku ubiegłym dochód w wysokości:

V.

Nabyłem(am) (nabył mój małżonek, z wyłączeniem mienia przynależnego do jego majątku odrębnego) od Skarbu Państwa, innej państwowej osoby prawnej, jednostek samorządu terytorialnego, ich związków, komunalnej osoby prawnej lub związku metropolitalnego następujące mienie, które podlegało zbyciu w drodze przetargu – należy podać opis mienia i datę nabycia, od kogo:

..... **nie dotyczy**.....

VI.

1. Prowadzę działalność gospodarczą² (należy podać formę prawną i przedmiot działalności):

..... **nie dotyczy**.....

– osobiście

– wspólnie z innymi osobami

Z tego tytułu osiągnąłem(ęłam) w roku ubiegłym przychód i dochód w wysokości:

2. Zarządzam działalnością gospodarczą lub jestem przedstawicielem, pełnomocnikiem takiej działalności (należy podać formę prawną i przedmiot działalności):

..... **nie dotyczy**.....

– osobiście

– wspólnie z innymi osobami

Z tego tytułu osiągnąłem(ęłam) w roku ubiegłym dochód w wysokości:

VII.

1. W spółkach handlowych (nazwa, siedziba spółki): **nie dotyczy**.....

– jestem członkiem zarządu (od kiedy):

– jestem członkiem rady nadzorczej (od kiedy):

– jestem członkiem komisji rewizyjnej (od kiedy):

Z tego tytułu osiągnąłem(ęłam) w roku ubiegłym dochód w wysokości:

2. W spółdzielniach:

..... **nie dotyczy**.....

– jestem członkiem zarządu (od kiedy):

– jestem członkiem rady nadzorczej³ (od kiedy):

– jestem członkiem komisji rewizyjnej (od kiedy):

Z tego tytułu osiągnąłem(ęłam) w roku ubiegłym dochód w wysokości:

3. W fundacjach prowadzących działalność gospodarczą:

..... **nie dotyczy**.....

– jestem członkiem zarządu (od kiedy):

– jestem członkiem rady nadzorczej (od kiedy):

– jestem członkiem komisji rewizyjnej (od kiedy):

Z tego tytułu osiągnąłem(ęłam) w roku ubiegłym dochód w wysokości:

VIII.

Inne dochody osiągnane z tytułu zatrudnienia lub innej działalności zarobkowej lub zajęć, z podaniem kwot uzyskiwanych z każdego tytułu: **Umowa o pracę dochód 79 083,94 zł , dofinansowanie z Zakładowego Funduszu Świadczeń Socjalnych nieopodatkowane 380,00 zł , Umowa zlecenia dochód 252,46 zł. Razem dochód za 2018 r. 79 336,40 zł**

.....

IX.

Składniki mienia ruchomego o wartości powyżej 10 000 złotych (w przypadku pojazdów mechanicznych należy podać markę, model i rok produkcji): **Renault scenic rok 2004 poj. 1,9.....**

.....

X.

Zobowiązania pieniężne o wartości powyżej 10 000 złotych, w tym zaciągnięte kredyty i pożyczki oraz warunki, na jakich zostały udzielone (wobec kogo, w związku z jakim zdarzeniem, w jakiej wysokości):

Kredyt hipoteczny na budowę domu zaciągnięty w wysokości 13 300,00 CHF pozostało do spłaty

2 465,65 CHF w BPH O/Bydgoszcz termin spłaty czerwiec 2020 r., pożyczka hipoteczna na dokończenie

budowy zaciągnięta w wysokości 15 000,00 zł pozostało do spłaty 3 395,86 zł termin spłaty marzec

2020 r.

CZĘŚĆ B

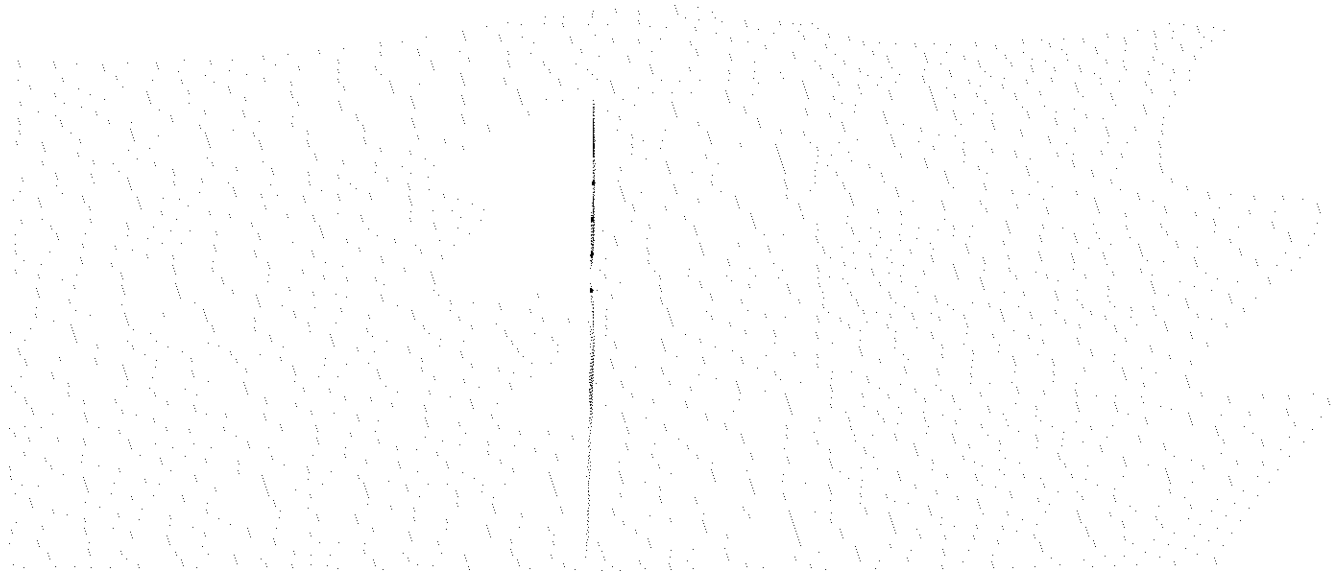

Powyzsze oswiadczenie skladam swiadomy(a), iz na podstawie art. 233 § 1 Kodeksu karnego za podanie nieprawdy lub zatajenie prawdy grozi kara pozbawienia wolności.

Dąbrowa Chełmińska 29.04.2019 r.
(miejsowość, data)

Radunia Matyszczak
(podpis)

¹ Niewłaściwe skreślić.

² Nie dotyczy działalności wytwórczej w rolnictwie w zakresie produkcji roślinnej i zwierzęcej, w formie i zakresie gospodarstwa rodzinnego.

³ Nie dotyczy rad nadzorczych spółdzielni mieszkaniowych.