Załącznik
do zarządzenia nr 0050.89.2022
Wójta Gminy Dąbrowa Chełmińska
z dnia 26 października 2022 r.
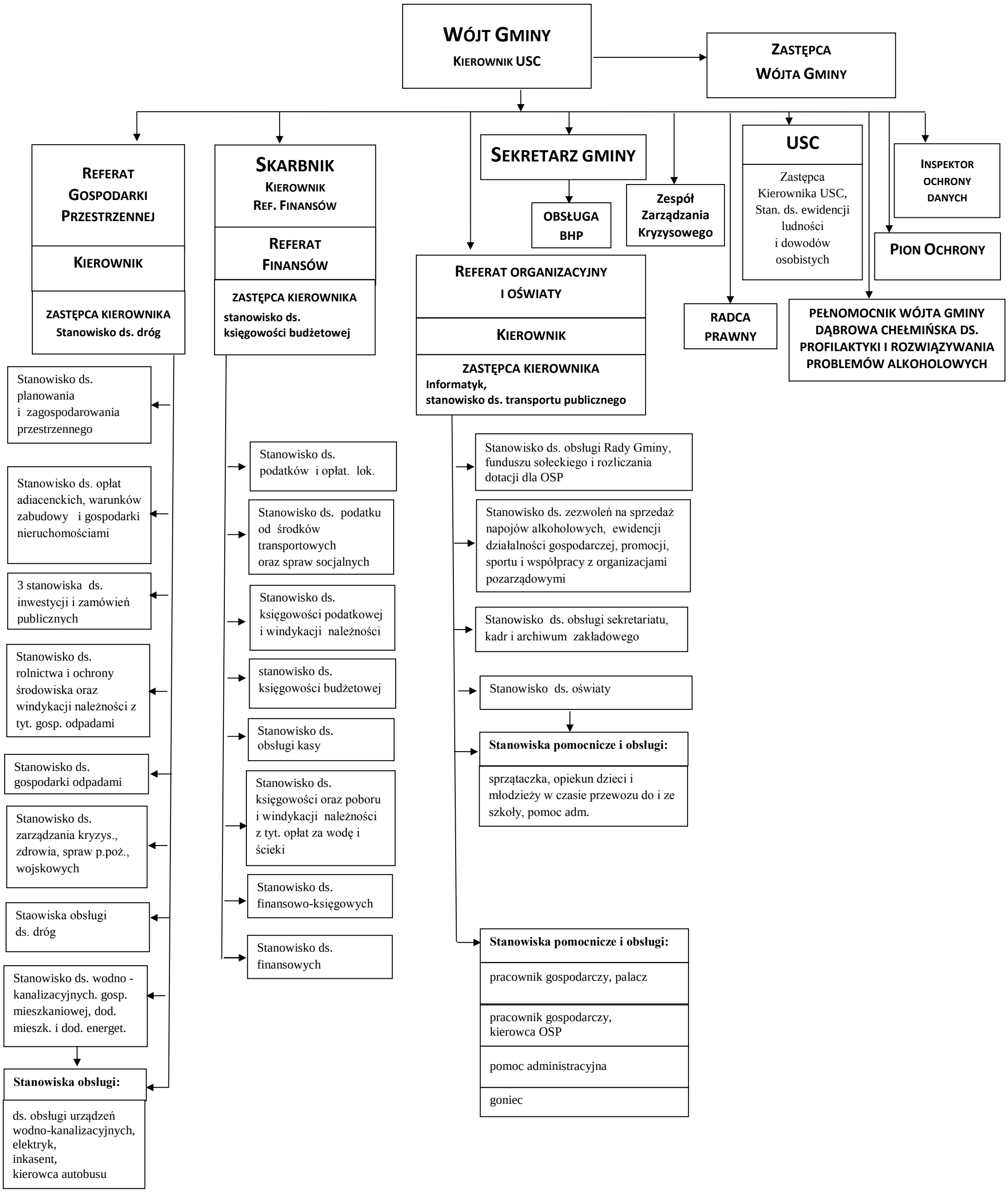
Schemat organizacyjny Urzędu Gminy w Dąbrowie Chełmińskiej