Załącznik
do zarządzenia nr 0050.49.2023
Wójta Gminy Dąbrowa Chełmińska
z dnia 13 lipca 2023 r.
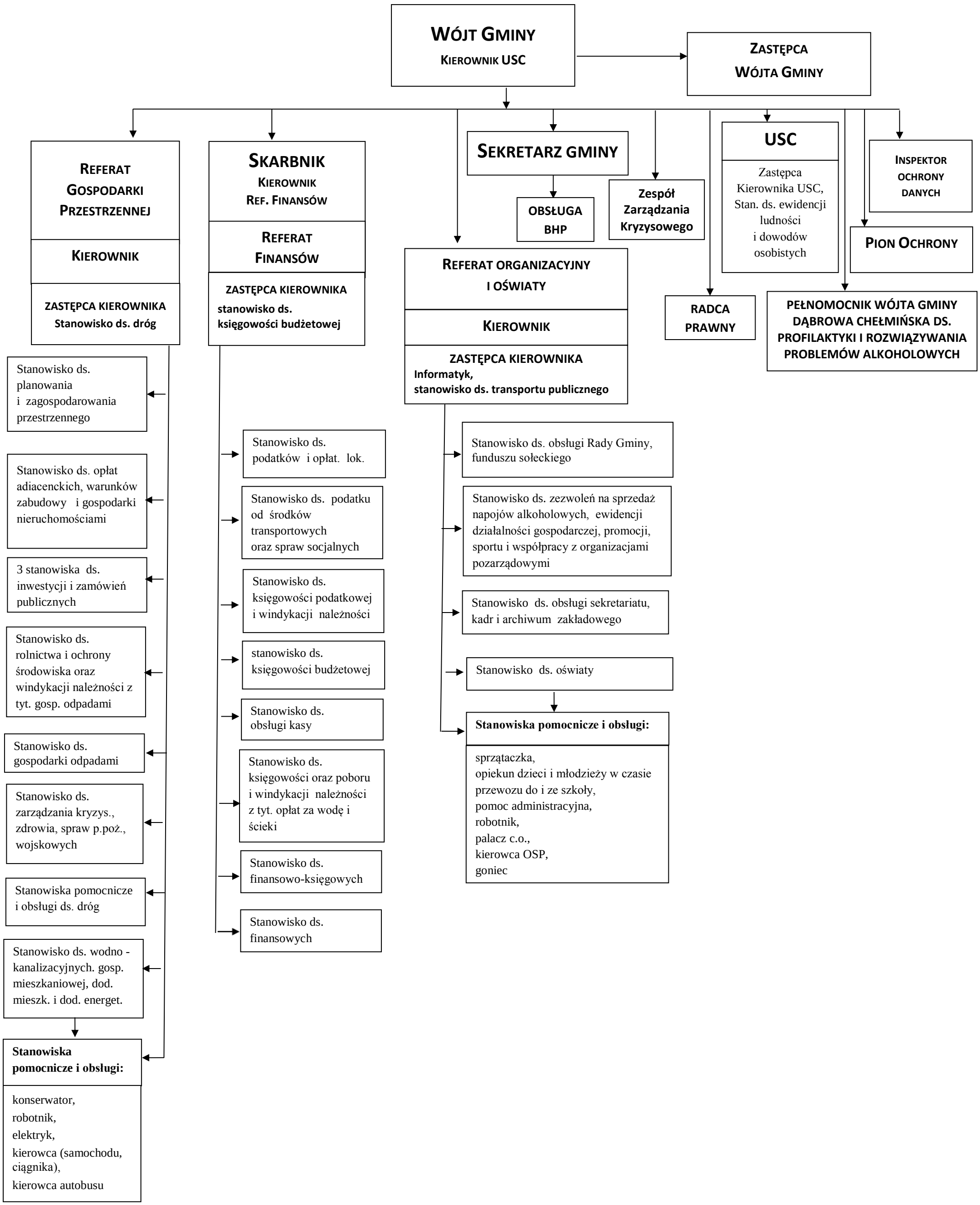
Schemat organizacyjny Urzędu Gminy w Dąbrowie Chełmińskiej